MINISTERSTVO PRO MÍSTNÍ ROZVOJ ČR
Územní plán Štěkeň byl spolufinancován z prostředků Ministerstva pro místní rozvoj.

HLAVNÍ VÝKRES 2

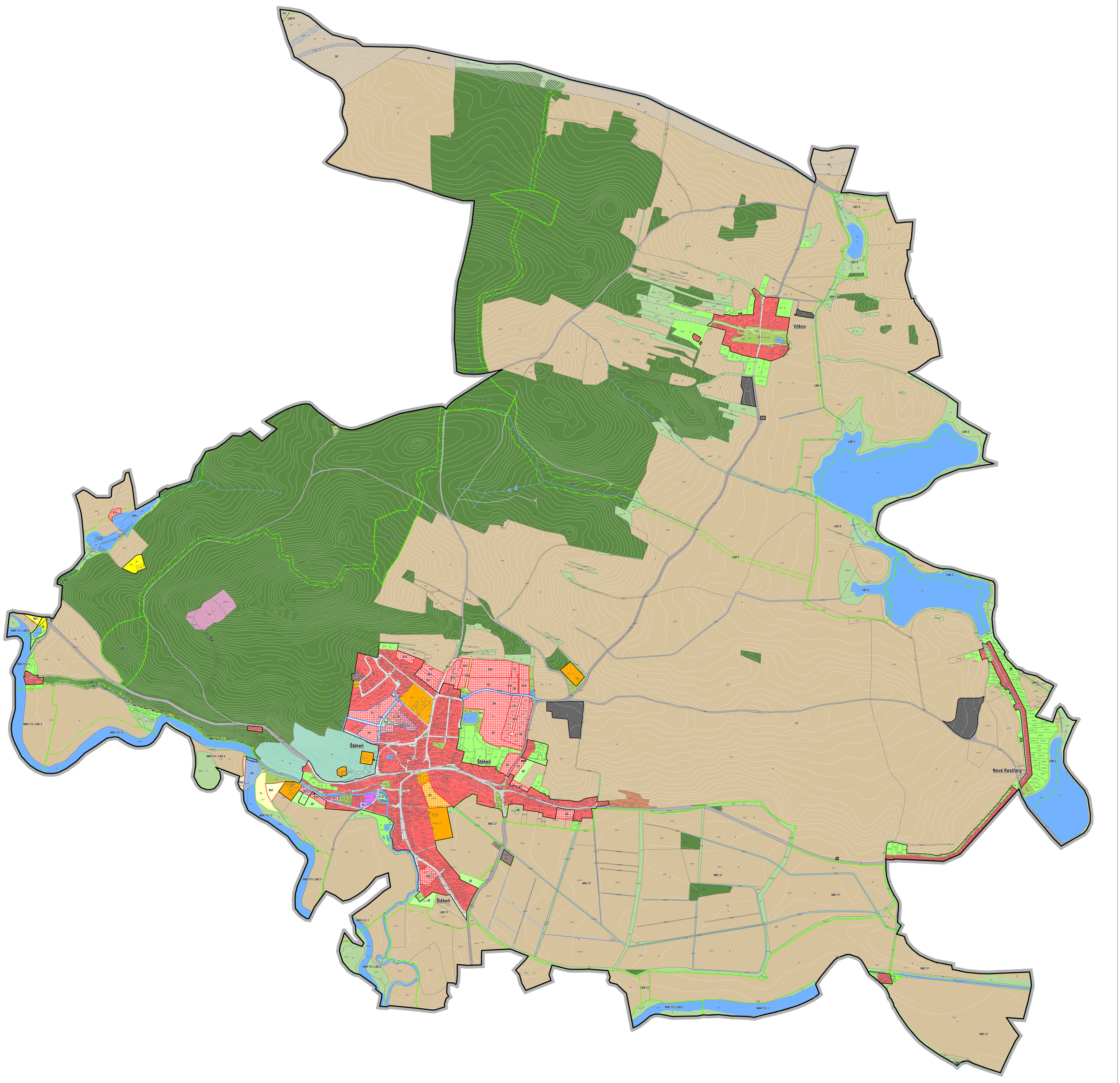

PLOCHY S ROZDÍLNÝM ZPŮSOBEM VYUŽITÍ

stav	návrh	funkční využití	index
		plochy smíšené obytné	S
		plochy zeleně soukromé	Z
		plochy rekreace	Rr
		plochy rekreace specifické	Rx
		plochy výroby a skladování	Vs
		plochy výroby a skladování - pěstitelství	Vp
		plochy těžby nerostů	Vt
		plochy dopravní infrastruktury	D
		plochy technické infrastruktury	T
		plochy veřejné infrastruktury	V
		plochy občanského vybavení	O
		plochy veřejných prostranství	Pv
		plochy veřejných prostranství - zeleň	Pz
		plochy zeleně zvláštního určení	Zv

PLOCHY S ROZDÍLNÝM ZPŮSOBEM VYUŽITÍ

stav	návrh	funkční využití	index
		plochy vodní a vodohospodářské	V
		plochy zemědělské	A
		plochy lesní	L
		plochy smíšené nezastavěného území	H

DOPRAVNÍ INFRASTRUKTURA

stav	návrh	popis
		koridor dopravní infrastruktury
		územní rezerva

PŘÍRODA A KRAJINA

stav	návrh	popis

ÚZEMNÍ SYSTÉM EKOLOGICKÉ STABILITY

- lokální biocentrum
- lokální biokoridor
- nadregionální biocentrum
- nadregionální biokoridor

OZNAČENÍ NADREGIONÁLNÍHO ÚSES

NRBK 113 Albrechtice, Milíčice - Řežabinec
NBC 37 Řežabinec

ZÁKLADNÍ ČLENĚNÍ

stav	návrh	popis
		hranice správního území obce
		hranice zastavěného území
		hranice zastavitelných ploch
		plochy změny v krajině
		plochy přestavby

ZÁZNAM O ÚČINNOSTI
vydávající správní orgán: Zastupitelstvo městysu Štěkeň
datum nabytí účinnosti:
pořizovatel: Městský úřad Strakonice
oprávněná osoba pořizovatele:

ÚZEMNÍ PLÁN ŠTĚKEŇ

NÁVRH PRO OPAKOVANÉ VEŘEJNÉ PROJEDNÁNÍ

02. HLAVNÍ VÝKRES

ZHOTOVITEL
PRO-PLANS s.r.o.
Ing. arch. Filip Dubský, Ing. Lenka Šimová

MĚŘÍTKO
1: 5 000

PŘÍLOHA ČÍSLO 1